

KUPNÍ SMLOUVA

uzavřená dle § 2079 a následující z. č. 89/2012 Sb., občanský zákoník ve znění pozdějších předpisů

Český nábytek a.s.

Sídlo: **Chomutovická 1444/2, 149 00 Praha 4**

jednající: **Ondřej Kokeš, místopředseda představenstva**

IČO 26063395

DIČ CZ26063395

zápis v OR vedeném Městským soudem v Praze, oddíl B, vložka 16899

dále jen **prodávající**

a

Lesy České republiky, s.p., se sídlem Hradec Králové, Přemyslova 1106, PSČ 501 68

IČO 42196451, DIČ CZ42196451

zapsaný v OR, vedeném Krajským soudem v Hradci Králové, oddíl A XII, vložka 540

jednající: Ing. Michal Gaube, MBA, pověřený výkonem funkce generálního ředitele

na základě Podpisového řádu č. 03/2009 zastoupený Ing. Miroslavem Roznerem, ředitelem Krajského ředitelství Karlovy Vary, Krušnohorská 7, 360 10 Karlovy Vary

dále jen **kupující**

uzavírají tuto kupní smlouvu:

I.

Předmět koupě

1. Prodávající se zavazuje dodat kupujícímu nábytek specifikovaný v Příloze č. 1 kupní smlouvy (dále jen „předmět koupě“).
2. Vlastnické právo k předmětu koupě přechází na kupujícího okamžikem převzetí; týmž okamžikem přechází na kupujícího nebezpečí škody na předmětu koupě, popř. jeho části.
3. Kupující se zavazuje předmět smlouvy od prodávajícího přebrat a uhradit kupní cenu podle čl. III této smlouvy.
4. Prodávající poskytuje kupujícímu záruku za jakost dodaného předmětu koupě, trvající po dobu 24 měsíců ode dne jeho předání kupujícímu.

II.

Termín a místo dodání

1. Prodávající se zavazuje předmět koupě dle čl. I odst. 1. této smlouvy dodat kupujícímu nejpozději do 14ti kalendářních dnů ode dne podpisu smlouvy a zároveň zaslání zpět Prodávajícímu. Předmět koupě je považován za dodaný okamžikem dodání všech požadovaných kusů kancelářského nábytku, vynesením do 3 NP, provedením montáže na místo a likvidací odpadu vzniklého z předmětu koupě. Převzetí zboží bude potvrzeno kupujícím a to podpisem na datovaném dodacím listu, který bude vyhotoven ve dvou stejnopisech, z nichž každá ze smluvních stran obdrží

2

- po jednom. Kupující je oprávněn dodací list odmítnout podepsat v případě, že zboží nebude dodáno řádně a v plném rozsahu shora uvedeném.
2. Předmět koupě bude dodán na pracoviště Krajského ředitelství Lesů České republiky, s.p. se sídlem v Karlových Varech, tedy kupujícího: Krušnohorská 7, 36010 Karlovy Vary, v množství, v druhích a s provedením prací podle specifikace uvedené v příloze č. 1. a č. 2.

III. Kupní cena

1. Kupující se zavazuje zaplatit prodávajícímu za předmět koupě kupní cenu ve výši 90 782,00 Kč bez DPH. K uvedené částce bude připočítána DPH dle příslušných právních předpisů.
2. Doprava předmětu koupě do místa dodání (vynesením do 3 NP, provedením montáže na místo a likvidací odpadu vzniklého předmětu koupě) je zahrnuta již v kupní ceně. Vedle této ceny nenáleží prodávajícímu jakákoliv náhrada nákladů vzniklých při realizaci smlouvy. Tato cena je nepřekročitelná.

IV. Platební podmínky

1. Úhrada celkové kupní ceny dle čl. III kupní smlouvy bude kupujícím provedena na účet prodávajícího, a to na základě faktury vystavené prodávajícím po dodání veškerého zboží. Přílohou faktury budou kopie vzájemně odsouhlasených a podepsaných dodacích listů podle jednotlivých dílčích dodávek, realizovaných prodávajícím dle čl. II odst. 1., v závislosti na dohodě smluvních stran. Faktura musí být doručena kupujícímu na adresu **Lesy České republiky, s.p., Krajské ředitelství Karlovy Vary, Krušnohorská 7, 360 10 Karlovy Vary, IČO: 42196451**, faktura musí mít náležitosti daňového dokladu stanovené příslušným právním předpisem.
2. Lhůta splatnosti daňového dokladu byla dohodnuta na 21 kalendářních dnů ode dne jeho doručení kupujícímu.
3. Platba proběhne výhradně v korunách českých.
4. V případě, že daňový doklad nebude mít zákonné náležitosti, je kupující oprávněn zaslat jej ve lhůtě splatnosti prodávajícímu zpět k doplnění nebo opravě, aniž by se tak dostal do prodlení; lhůta splatnosti v takovém případě počíná běžet znovu od doručení řádně vystaveného (doplněného či opraveného) dokladu.
5. Fakturační adresou kupujícího je adresa uvedená v čl. IV., bod 1. této smlouvy.
6. V případě prodlení s úhradou faktury se smluvní strany dohodly na úroku z prodlení ve výši 0,05 % z dlužné částky za každý i započatý den prodlení až do úplného zaplacení.

V. Smluvní pokuta

1. Prodávající se zavazuje zaplatit kupujícímu smluvní pokutu ve výši 0,05 % z kupní ceny bez DPH za každý, byť i započatý den prodlení s dodávkou předmětu koupě.

2. Uplatněním práva na smluvní pokutu není dotčeno právo na náhradu škody, která vznikla kupujícímu v příčinné souvislosti s porušením povinnosti z této smlouvy prodávajícím.

VI. Ukončení smluvního vztahu

1. Smluvní vztah založený touto smlouvou lze ukončit vzájemnou dohodou.
2. Kupující má právo odstoupit od této smlouvy, vedle případů stanovených občanským zákoníkem, rovněž v případě prodlení prodávajícího s plněním této smlouvy, pokud je prodlení delší než 7 dnů, a to i bez předchozího upozornění či poskytnutí dodatečné lhůty.

VII. Závěrečná ustanovení

1. Práva a povinnosti smluvních stran v této smlouvě výslovně neupravená se řídí příslušnými ustanoveními občanského zákoníku.
2. Jakákoliv změna smlouvy musí mít písemnou formu a musí být podepsána osobami oprávněnými jednat a podepisovat za kupujícího a prodávajícího nebo osobami jimi zmocněnými.
3. Smluvní strany výslovně prohlašují, že si smlouvu před jejím podpisem přečetly, že byla uzavřena podle jejich pravé a svobodné vůle, určitě, vážně a srozumitelně, nikoliv v tísní a za nápadně nevýhodných podmínek, což potvrzují svými vlastnoručními podpisy.
4. Smlouva je vyhotovena ve čtyřech stejnopisech, z nichž kupující i prodávající obdrží po dvou vyhotoveních.
5. Tato smlouva nabývá účinnosti dnem podpisu oprávněnými zástupci obou smluvních stran.

V Karlových Varech, dne **07-04-2014**

Lesy České republiky, s.p.
se sídlem Přemyslova 1106, 501 69 Hradec Králové
IČ: 42196451, DIČ: CZ42196451
Krajské ředitelství Karlovy Vary
Krušnohorská 7, 360 10 Karlovy Vary



.....
Lesy České republiky, s.p.
Ing. Miroslav Rozner
ředitel KŘ LČR, s.p. Karlovy Vary

V Pelhřimově dne **03. 04. 2014**



Český nábytek a.s. ©
Na Hradišti 1328
Pelhřimov 393 01
IČ: 26063395
DIČ: CZ26063395
www.cesky-nabytek.cz

.....
Český nábytek a.s.
Ondřej Kokeš
Místopředseda představenstva

Příloha č. 1 - KALKULACE KANCELÁŘSKÉHO NÁBYTKU PRO KŘ KARLOVY VARY
Příloha č. 2 - UPŘESNĚNÍ POŽADAVKU NA NÁKUP NÁBYTKU

PŘÍLOHA Č.1 - KALKULACE - VYBAVENÍ KANCELÁŘÍ PRO OJ LČR, S.P. - KŘ KARLOVY VARY

Položka	OZNAČENÍ	ROZMĚRY ŠxVxH (mm)	POČET KS	CENA bez DPH /KS DOPLNIT !	CENA CELKEM
1	šatní skříň (pod vrchní policí bude umístěna pevná příčná tyč na ramínka)	600x1800x600	3	2 230,00 Kč	6 690,00 Kč
2	skříň policiová úzká, P	400x1800x400	2	1 640,00 Kč	3 280,00 Kč
3	skříň 2dvéřová kombi sklo	800x1800x400	5	3 260,00 Kč	16 300,00 Kč
4	skříň policiová 2dvéřová	800x1800x400	7	2 360,00 Kč	16 520,00 Kč
5	stůl pracovní psací s průchodkami	2000x745x800	2	1 750,00 Kč	3 500,00 Kč
6	stůl pracovní psací s průchodkami	1600x745x800	4	1 580,00 Kč	6 320,00 Kč
7	stůl pracovní	1400x745x800	2	1 480,00 Kč	2 960,00 Kč
8	stůl jednací sud, kov. podnož	1600x745x1000	1	2 232,00 Kč	2 232,00 Kč
9	kontejner 3zásuvkový s centrálním zamykáním	433x610x600	6	2 180,00 Kč	13 080,00 Kč
10	skříňka 2dvéřová policiová	800x745x400	1	1 410,00 Kč	1 410,00 Kč
11	věšáková stěna	400x1800x18	2	930,00 Kč	1 860,00 Kč
12	křeslo kancelářské černé, se zádovou opěrou, aretace ve 4 polohách, nastavení protitlaku zádové opěry, bederní opěrka hloubkově a výškově nastavitelná, područky výškově stavitelné, záhlavník výškově stavitelný (minimální nosnost 120 kg)	-	6	1 990,00 Kč	11 940,00 Kč
13	židle konferenční černá s čalouněným sedákem a opěradlem, stohovatelná	-	7	670,00 Kč	4 690,00 Kč
CELKOVÁ NABÍDKOVÁ CENA V Kč BEZ DPH					90 782,00 Kč

Ostatní požadavky:

- 1/ Barevné provedení nábytku - odstín třešeň
- 2/ Nabídková cena zahrnuje dopravu zboží do místa plnění, vynášku do 3.NP a montáž nábytku, likvidaci obalů.
- 3/ Provedení nábytku z dřevotřískových desek laminovaných s ABS hranami



2

Upřesnění požadavku na nákup nábytku

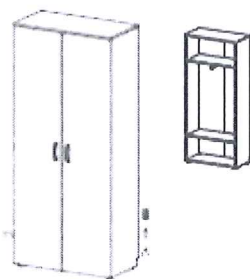

č.p. 1/ Šatní skříň atyp 600x1800x600
(pod vrchní policí bude umístěna pevná příčná tyč na ramínka) 3ks

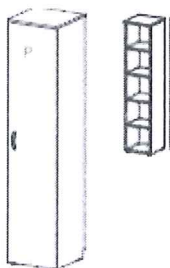

č.p. 2/ Skříň policová úzká, P 400x1800x400 2ks

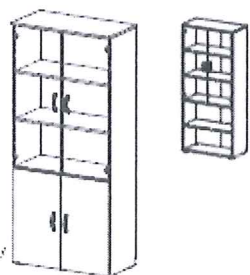

č.p. 3/ Skříň dvoudveřová kombi sklo 800x1800x400 5ks

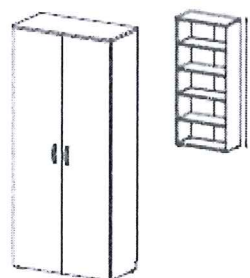

č.p. 4/ Skříň policová 2dveřová 800x1800x400 7ks

2

Upřesnění požadavku na nákup nábytku



č.p. 5/ Stůl pracovní psací s průchodkami 2000x745x800 2ks

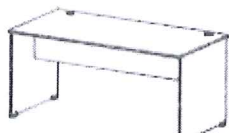

č.p. 6/ Stůl pracovní psací s průchodkami 1600x745x800 4ks

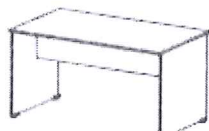

č.p. 7/ Stůl pracovní 1400x745x800 2ks



č.p. 8/ Stůl jednací sud, kov.podnož 1600x745x1000 1ks



č.p. 9/ Kontejner 3zásuvkový s centrálním zamykáním 433x610x600 6ks



č.p. 10/ Skříňka 2dvěřová policová 800x745x400 1ks

20

Upřesnění požadavku na nákup nábytku



č.p. 11/ Věšáková stěna 400x1800x18

2ks

č.p. 12/ Křeslo kancelářské černé, se zádivou opěrou,
aretace ve 4 polohách, nastavení protitlaku
zádivé opěry, bederní opěrka výškově a hloubkově
nastavitelná, područky výškově stavitelné, záhlavník
výškově stavitelný (nosnost 120kg)

6ks

č.p. 13/ Židle konferenční černá s čalouněným
sedákem a opěradlem, stohovatelná

7ks

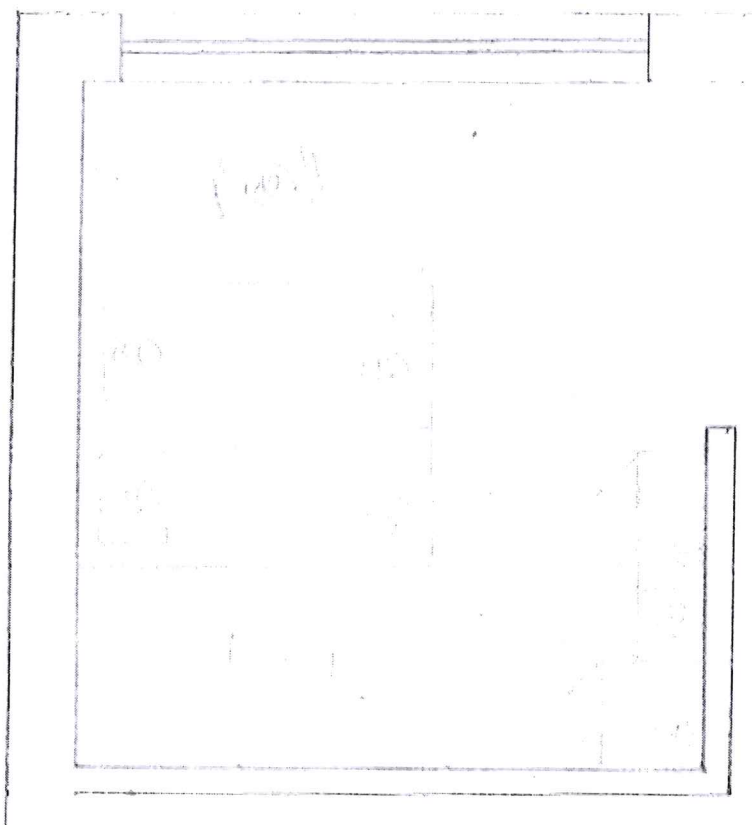

Upřesnění požadavku na nákup nábytku

